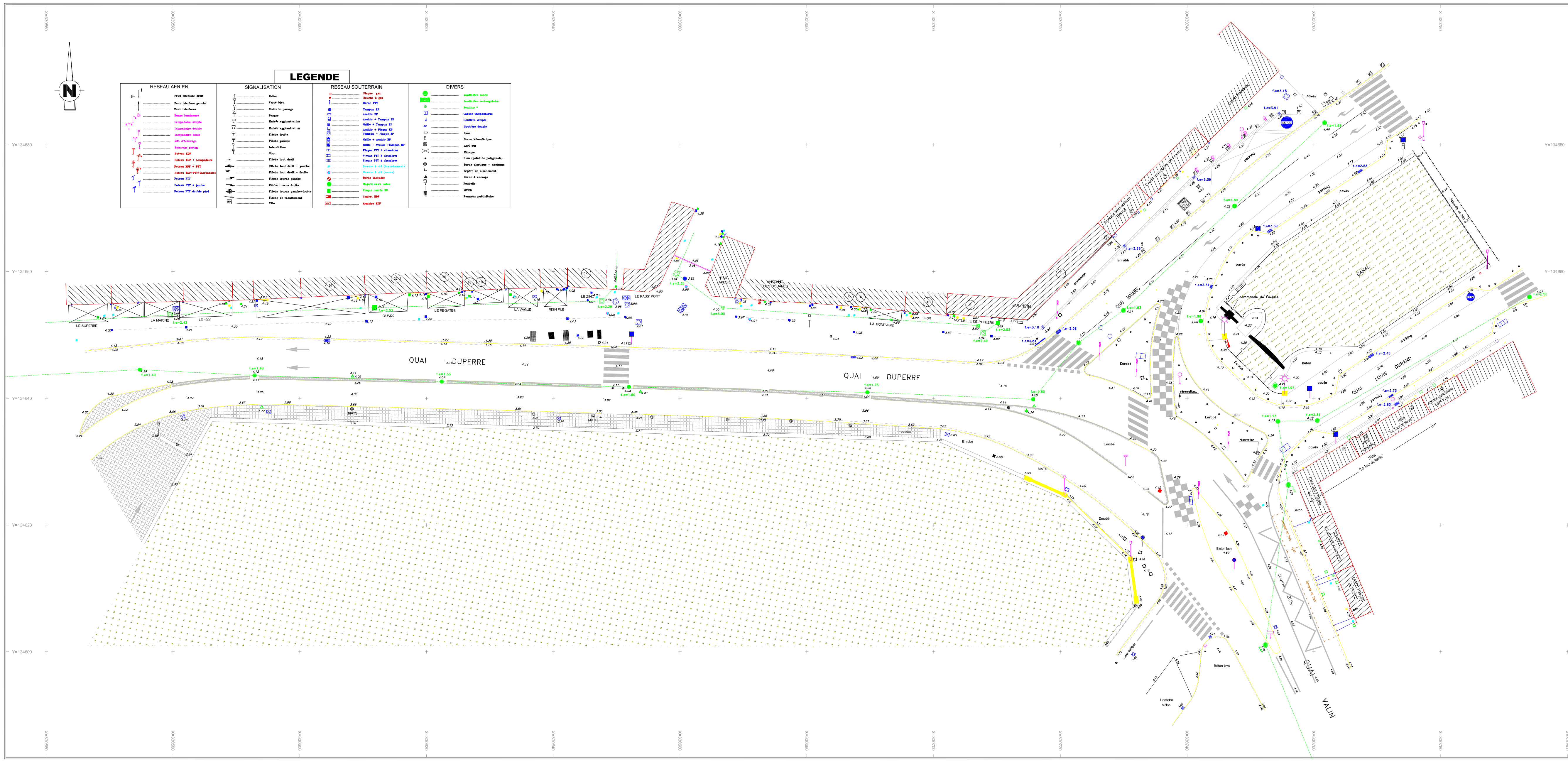

VILLE DE LA ROCHELLE

AMENAGEMENT DE L'ESPACE PUBLIC

CENTRE VILLE

QUAI DUPERRE

(Nivellement rattaché au système IGN 69)

(Planimétrie rattachée au système LAMBERT II)

Foncier Topo Conseil - J. P. TETARD & Ph. PACAUD - Géomètres Experts - Ingénieurs E.S.G.T.
10, Rue Alfred Kastler - Les Minimes - 17 000 LA ROCHELLE
Tél : 05-46-34-13-24 Fax : 05-46-34-27-61 Email : topographie-ftc@wanadoo.fr Dossier : 5292

M. BARRAUD

Dressé en Juillet 2005

N°	Dates	Modifications
1		