

Département de la CHARENTE-MARITIME

Commune de SAINT XANDRE

" 2, rue de l'Eglise "

Propriété de M. DUPONT Frédéric
Cadastrée Section AB n° 2

PLAN DE BORNAGE

Planimétrie rattachée au système LABBERT 93 - Zone 5 (CC 46) (Géoréférencement Teria)		Altimétrie rattachée au système NGF-IGN 69		Echelle : 1 / 200	
A	MAI 2011	Création du plan de bornage	J.B	Dossier : 11201	
B				Fichier : 11201 Plan	
C				Date d'Impression : 18 mai 2011	
D					
E					

M. PACAUD Philippe et M. TETARD Jean-Pierre, Géomètres-Experts associés
4 Rue de la Palenne - Chagnolet
17139 DOMPIERRE-SUR-MER
Tel: 05 46 34 13 24 Fax: 05 46 34 27 61
Courriel: laroche@siteaconseil.fr
Site internet: <http://www.siteaconseil.fr>

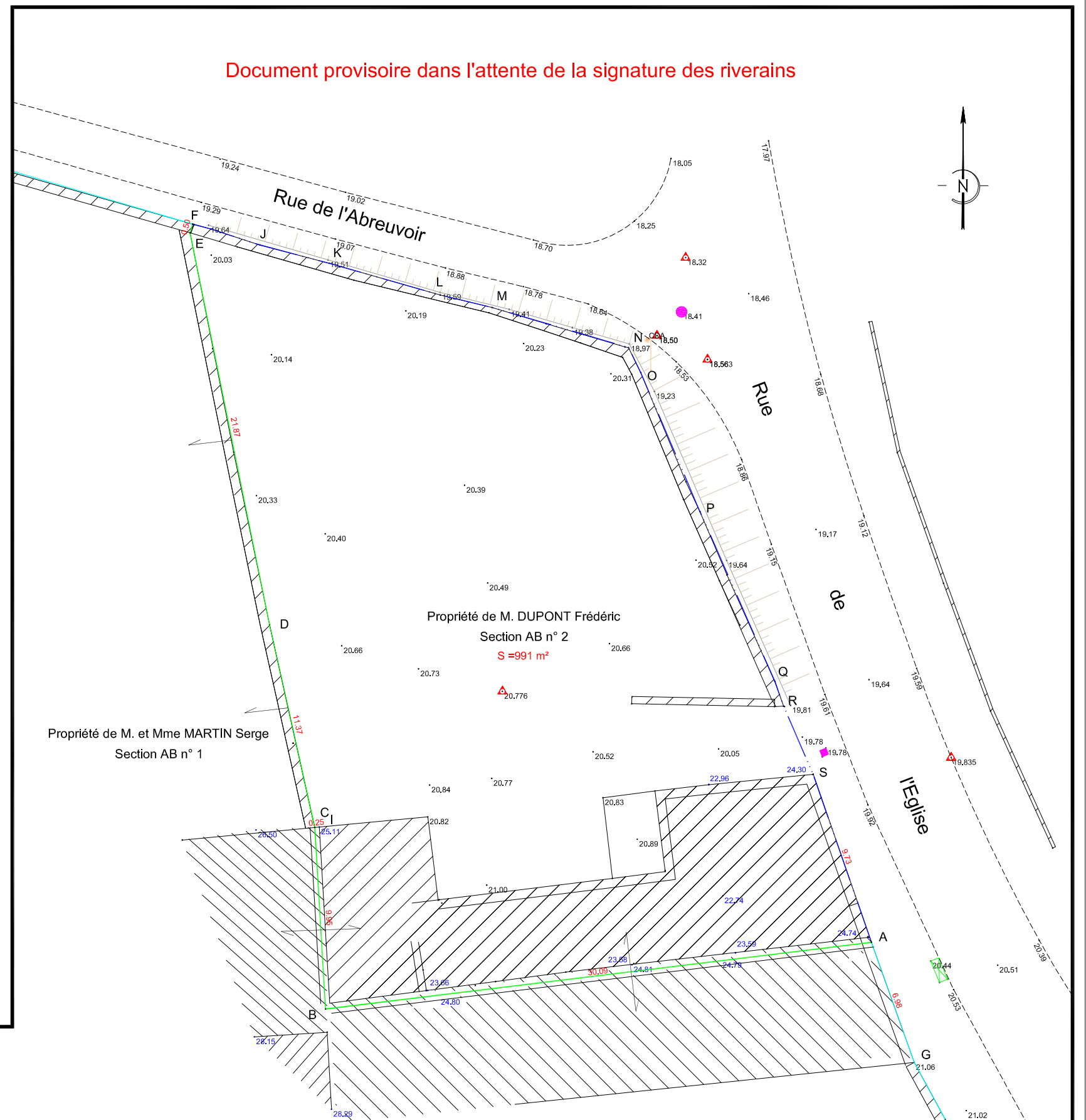

Document provisoire dans l'attente de la signature des riverains

MATRICULE	X	Y
A	1380989.12	5231938.54
B	1380959.25	5231934.89
C	1380958.66	5231944.83
D	1380956.18	5231955.93
E	1380951.84	5231977.36
F	1380951.97	5231977.84

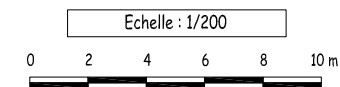

LEGENDE

- LABpadaire
- Réseaux d'eaux usées
- A : Point sur le mur dans le prolongement de l'axe du mur mitoyen
- B : Point au milieu du mur
- C, D, E, F, G, I, J, K, L, M, N, O, P, Q et S : Angles de murs
- R : Angle de pilier
- Mur mitoyen
- Mur privatif
- Cotation
- Cote altimétrique au faitage ou à l'égout des toits
- Cote altimétrique au sol
- Limite de propriété (A-B-C-D-E-F)
- Demande d'alignement en cours d'instruction (F-J-K-L-M-N-O-P-Q-R-S-A)
- Application cadastrale